

J A A R V E R S L A G
2 0 1 5

S T I C H T I N G
G R O N I N G E R
U N I V E R S I T E I T S
F O N D S



- **Bestuur**

prof. dr. L.F.M.H. de Leij, voorzitter
prof. dr. F.M. Haaijer-Ruskamp, secretaris
prof. dr mr C.J. Jepma, penningmeester

prof. dr. J.T.M. Elzenga
prof. dr. D.J. Wolffram
prof. dr P.H. Pellenbarg
prof. dr. H.K. Elzinga

- **Raad van Toezicht**

prof. dr S. Poppema, voorzitter
prof. dr E. Sterken, rector magnificus
mw mr E.T. Brill-Meijer
mw prof. dr H.B. Broer-Braam
mr. K. Bunk
prof. dr J.J.H. Dekker
prof. dr L.W. Gormley
mw dr J.C. Hoekstra
prof. dr P. Kooij
prof. dr. K. Von Stuckrad
mw A. van Langen

mw prof. dr I.M. van Langen
mw prof. dr C.H. Mulder
prof. Dr. B.P. Kooi
prof. dr M.P. Timmer
mw prof. dr G.C. Wakker
de rector van het GSC ‘Vindicat Atque
Polit’
de praeses van de RKSv ‘Albertus
Magnus’
de praeses van de ASV ‘Dionysos’

- **Administratie, data, website**

mw A. Huizenga (tot 1 oktober), vanaf 1 oktober mw N.Meijer-van der Kooi
guf@rug.nl

- **Financiële administratie**

dhr J.S. Bartels
j.s.bartels@rug.nl

- **GUF/Gratama Stichting**

prof. dr P.H. Pellenbarg, adviseur/coördinator
prof. Dr. D.J. Wolffram
guf@rug.nl

- **GUF/WETEX**

prof. dr J.T.M. Elzenga, portefeuillebeheerder
guf@rug.nl

- **Correspondentieadres**

Stichting Groninger Universiteitsfonds
Postbus 559
9700 AN Groningen
E guf@rug.nl
I www.rug.nl/guf

4	Stichting Groningen Universiteits Fonds - doel
4	Donateurs - Aanmelding als donateur – Aanmelding online
4	Schenken - Erfstellingen en legaten - ANBI
5	Bestuur Groninger Universiteits Fonds - Bestuursvergaderingen en -samenstelling
	Raad van Toezicht -Samenstelling
	Financiën
	Subsidiebeleid – Gewone subsidies – Excellente studenten — Bijdrage GUF aan Gratama subsidies
6	Prijzen – Winnaars GUF-100 prijzen – Uitreiking University of Groningen Excellence Award – Uitreiking Gratama Wetenschaps Prijs
8	Subsidies - Beurzen voor ‘excellente studenten’
9	Gratama-Stichting
10	Presentatiebijeenkomst Groningse Gratama-projecten 11 september 2015
10	GUF Projecten 2015- Stichting WETEX
11	Op studiereis dankzij het GUF nog te ontvangen, M.S. Hulshoff
12	Bijzondere Leerstoelen – Benoemd
13	Herbenoemd - Bijzondere hoogleraren –
14	Toestand van het fonds - Resultaat - Samenstelling van het vermogen – Donateurs
15	Overzicht verstrekte subsidies
16	Verkorte Jaarrekening - Balans per 31 december 2015 – Staat van baten en lasten over 2015
17	Controleverklaring – overige gegevens
18	Raad van Toezicht en Bestuur - Samenstelling
19	Donateurs - Lijst van donateurs

Stichting Groninger Universiteitsfonds

- **Doel** De Stichting stelt zich ten doel de bevordering van de studie aan de Rijksuniversiteit te Groningen en voorts van al datgene, wat tot de bloei van die universiteit kan strekken, onder meer door:
 - het geven van financiële steun voor buitenlandse studiereizen en het houden van voordrachten op internationale wetenschappelijke congressen door gevorderde studenten;
 - het verlenen van financiële steun ten behoeve van de organisatie van internationale wetenschappelijke congressen en voordrachten aan de Rijksuniversiteit Groningen;
 - het subsidiëren van excursies door studenten, gericht op en in het belang van hun studie, en van culturele en sportieve activiteiten van studenten in verenigingsverband;
 - het geven van financiële steun aan tentoonstellingen en wetenschappelijke publicaties die van belang zijn voor de geschiedenis van de Rijksuniversiteit Groningen;
 - het vestigen van bijzondere leerstoelen;
 - het uitbreiden van de collecties van de Universiteitsbibliotheek en van de universitaire verzamelingen.

Donateurs

- **Aanmelding als donateur** De Stichting kent gewone donateurs, studentdonateurs en donateurs voor het leven.
 - Gewone donateurs dragen ten minste €25 per jaar bij.
 - Donateurs voor het leven doneren eenmalig een bedrag van ten minste €1500.
 - Studentdonateurs zijn studenten, ingeschreven aan de Rijksuniversiteit Groningen, die € 4,50 of meer per jaar bijdragen.
- **Aanmelding online** Op de website van het Groninger Universiteitsfonds onder het menu
- ‘Ik wil donateur worden’ kunt u zich online aanmelden of een betalingsformulier downloaden. Daarmee kunt u het GUF machtigen het door u aangegeven donatiebedrag jaarlijks van uw rekening af te schrijven. De minimale donatie is €25 per jaar. U kunt zich ook nog steeds als donateur aanmelden door de donatie over te maken naar de Stichting Groninger Universiteitsfonds te Groningen.

Rekeningnummer NL87 INGB 0000873200

Schenken

- **Erfstellingen en legaten** Vrienden van de Groninger Universiteit die het Universiteitsfonds bij testamentaire beschikking wensen te begunstigen, kunnen de erfstelling of het legaat stellen op naam van ‘de Stichting Groninger Universiteitsfonds te Groningen’. Desgewenst kan bij de testamentaire toewijzing van een kapitaal groter dan € 25.000 de bepaling worden toegevoegd, dat het als afzonderlijk fonds door de Stichting wordt beheerd. Tijdig overleg hierover met de voorzitter van het Groninger Universiteitsfonds is in dat geval aan te bevelen
 - **ANBI** De stichting Groninger Universiteitsfonds (GUF) is door de Belastingdienst aangewezen als een Algemeen Nut Beogende Instelling (ANBI). Dit houdt in dat de stichting geen successierecht of schenkingsrecht hoeft te betalen over erfenissen en schenkingen die de stichting ontvangt in het kader van het algemeen belang. Daarnaast zijn er fiscale faciliteiten voor de Overdrachtsbelasting in verband met schenkingen van onroerende zaken. Door de fiscale vrijstelling kan de schenking geheel ten goede komen aan de doelstellingen van het GUF.
- RSIN / fiscaal nummer 802654629**

• Bestuursvergaderingen en -samenstelling

Het Bestuur vergaderde in het verslagjaar op 15 januari, 31 maart, 8 juni, 10 september

Wijzingen in de samenstelling van het Bestuur gedurende het verslagjaar:

Prof. Dr L.F.M.H. de Leij is per 1 januari 2015 gestart als voorzitter van het bestuur, hij was al lid van het bestuur.

Prof. Dr. P.C. van der Kruit en prof. Dr. D.F.J. Bosscher zijn afgetreden per 1 juli 2015, nieuw tot het bestuur zijn toegetreden prof. Dr. J.T.M. Elzenga, prof. Dr. D.J. Wolfram en mevr. prof. Dr. H.K. Elzinga.

• Raad van Toezicht en samenstelling

De Raad van Toezicht kwam bijeen op 8 juni 2015. De Raad hechtte zijn goedkeuring aan het jaarverslag en de jaarrekening van het GUF over het jaar 2014. Prof. Dr. B.P. Kooi trad toe tot de Raad van Toezicht als opvolger van mevr. Prof dr. A.J.M. Peijnenburg. De herbenoeming namens de faculteiten werden goedgekeurd voor Prof Dr M.P. Timmer (Faculteit Economie en Bedrijfskunde, Prof Dr G. Wakker (Faculteit Letteren), Prof Dr J.J.H Dekker (Gedrags- en Maatschappijwetenschappen)

• Financiën (vermogen)

Het vermogen van het GUF per ultimo 2015 bedroeg ca. M€ 7,6

• Subsidiebeleid

Het besteedbare subsidiebedrag voor 2015 werd vastgesteld op € 300.000, inclusief de kosten voor infrastructurele ondersteuning (administratie, secretariaat, bankkosten).

➤ Gewone subsidies

Aan gewone subsidies (buitenlandse stages studenten, groepsexcursies en congresorganisaties) werd €178.520 toegezegd waarvan verreweg het grootste deel voor buitenlandse stages. Daarnaast werd er een bedrag van € 23.850 toegezegd voor de organisatie van congressen en de organisatie van studentengroepsreizen.

➤ Excellente studenten

47 studenten ontvingen een beurs voor een buitenlandse stage op grond van excellente studiekeuringen, het totale bedrag aantoezegging hiervan bedraagt € 55.100. Daarnaast droeg het GUF € 9.000 bij aan de zogenaamde GUF-100 prijzen voor de beste student van het jaar van elke faculteit (zie hierna onder 'Prijzen').

➤ Bijdrage GUF aan Gratama subsidies

Zoals gebruikelijk leverde het GUF ook in 2015 een bijdrage aan de jaarlijks door de Gratama stichting gefinancierde subsidies voor middelgrote onderzoek- en onderwijsprojecten, voor een bedrag van € 26.600. De Gratama stichting stelde naast het jaarlijkse bedrag van € 75.000 een extra bedrag van € 50.000 beschikbaar. (zie hierna onder 'Gratama stichting').

• **Uitreiking GUF-100 prijzen en Aart Bosman Prijs**

Deze prijzen voor excellerende studenten werden voor het eerst uitgereikt ter gelegenheid van het 100-jarig bestaan van het GUF in 1993 en daarna om de vijf jaar, bij lustrumvieringen van de RUG. Met ingang van 2010 worden de GUF-100 prijzen jaarlijks uitgereikt. Elk der 9 faculteiten wordt uitgenodigd (maximaal) 3 kandidaten voor te dragen, uit welke het Bestuur er per faculteit één selecteert voor de prijs. De negen prijswinnaars ontvangen ieder € 2500. Uit de negen prijswinnaars wordt vervolgens de allerbeste der besten gekozen als winnaar van de Aart Bosman Prijs, die daarvoor nog eens een bedrag van € 2500 ontvangt. De kosten worden in gelijke mate gedragen door GUF en College van Bestuur.

Tijdens de ‘Zomerceremonie’, de officiële afsluiting van het academisch jaar, op vrijdag 3 juli 2015 in de Aula van het Academiegebouw, reikte de voorzitter van het GUF-bestuur na een inleiding door de rector magnificus tijdens een plechtige ceremonie de prijzen uit aan de 9 winnaars.



*De winnaars van de GUF-100 prijzen
Foto: Lies Huizenga*

➤ **Winnaars GUF-100 prijzen**

Eelco Glas, faculteit godgeleerdheid en godsdienstwetenschap

Merel Semeijn, faculteit Wijsbegeerte

Nikki Heisterkamp, faculteit Rechtsgeleerdheid

Wilma Potze, faculteit Medische Wetenschappen

Joost Koehoorn, faculteit Wiskunde en Natuurwetenschappen
Suzanne Hazenberg, faculteit Letteren
Thijmen Calis, faculteit Economie en Bedrijfskunde
Christina Reuter, faculteit Gedrags- en Maatschappijwetenschappen
Rozanne Spijkerboer, faculteit Ruimtelijke Wetenschappen

➤ **Uitreiking Aart Bosman Prijs**

De Aart Bosman Prijs werd in 2009 voor het eerst uitgereikt ter gelegenheid van de oprichting van het University of Groningen Honours College. De winnaar van de Aart Bosman Prijs wordt gekozen uit de negen winnaars van de GUF-100 prijzen, de prijs werd toegekend aan **Thijmen Calis**.



*Thijmen Calis en prof. Dr. E. Sterken
Foto: Lies Huizenga*

Uitreiking Gratama Wetenschapsprijs

De Gratamastichting heeft met ingang van 2011 een bedrag van € 25.000,- beschikbaar gesteld voor een jaarlijks toe te kennen 'Gratama Wetenschapsprijs' voor de Universiteiten van Leiden en Groningen. De prijs wordt bij toerbeurt door Groningen en Leiden toegekend aan een jonge, excellente en veelbelovende wetenschapper.

De prijs werd in 2015 in Leiden uitgereikt.

• Beurzen voor ‘excellente studenten’

Jaarlijks stelt het GUF beurzen, in 2015 elk ter hoogte van € 1200, beschikbaar voor excellente studenten die in het kader van hun studie aan de Rijksuniversiteit Groningen een reis naar het buitenland maken.

In het verslagjaar 2015 ontvingen de volgende 47 studenten een dergelijke beurs:

Faculteit Medische Wetenschappen

Mw. R.G.Middel, het co-schap sociale geneeskunde te Mangochi, Malawi
Mw. W.T.C. Uniken Venema, wetenschappelijke stage te New ork, USA
Mw. N. Schouten, co-schap tropen- en sociale geneeskunde te Stanger, Zuid-Afrika
E.L. de Vrij, co-schap tropen- en sociale geneeskunde te Kumi, Oeganda
Mw. E.M. Roerdink, co-schap sociale geneeskunde te Bloemfontein, Zuid-Afrika
Mw. L.H. van der Helm, co-schap sociale geneeskunde te Turiani, Tanzania
Mw. L.G. Tigelaar, wetenschappelijke stage Toronto, Canada
T.A. Stehmann, co-schap tropengeneeskunde te Blantyre, Malawi
J. Brouwer, wetenschappelijk onderzoek te Boston, USA
Mw. M.S. Hulshoff, studieverblijf te Göttingen, Duitsland
Mw. R.C. Schoonbeek, wetenschappelijke stage te Philadelphia, USA
Mw. M.M. ter Avest, co-schap sociale geneeskunde te Bloemfontein, Zuid-Afrika
T. Verbeek, co-schap semi-artsstage te Philadelphia, USA

Faculteit Letteren

Mw. K.G.M. Visser, Communicatie en Informatie Wetenschappen, studieverblijf te Stellenbosch, Zuid-Afrika
Mw. M. Bekkernens, Communicatie en Informatie Wetenschappen, studieverblijf te Stellenbosch, Zuid-Afrika
Mw. A.M. van Dooren, EuroCulture, studieverblijf te Uppsala, Zweden
Mw. C.M.S.G. Gruhn, Linguïstiek, studieverblijf te Bloemfontein, Zuid-Afrika
W. van Vliet, Landschapsgeschiedenis, studieverblijf te Tallinn, Estland
Mw. B. Breider, archeologie, studieverblijf te Philadelphia, USA
Mw. A.D. de Rechteren van hemert, linguïstiek, studieverblijf te Cambridge, USA
Mw. C.A. Wijtema, Kunst Cultuur en Media, stage te New York City, USA
Mw. I.C. Donker, linguïstiek, stageverblijf aan de Pennsylvania State University, USA
Mw. L.I. Scholten, linguïstiek, studieverblijf te Engham, UK

Faculteit Gedrags- en Maatschappijwetenschappen

Mw. F. Goedkoop, Sociologie, studieverblijf te Exeter, UK
Mw. L.C. Heu, Psychologie, studieverblijf te Colombo, Sri Lanka
Mw. M. Franzen, Psychologie, studieverblijf te Montreal, Canada
Mw. M. Firnenburg, Sociologie, studieverblijf te Munster, Duitsland
Mw. F.M. Bos, Psychologie, studieverblijf te Nashville TN, USA

Faculteit Wiskunde en Natuurwetenschappen

Mw. C.K. Kohne, BCN, studierblijf te Sydney, Australie
Mw. A.S. Ramsteijn, BCN, studierblijf te Montreal, Canada
Mw. A. Kastelein, BCN, studierblijf te Baltimore, USA
Mw. E.A.W. Groot Koerkamp, farmacie, studieverblijf te Willemstad, Curacao
M.S. Pratt, farmacie, onderzoeksverblijf te Londen, UK

M.B.D. Muller, farmacie, studieverblijf te Cambridge, UK
Mw. A.E.M. Willems, Biomedical Sciences, studieverblijf te Parma, Italië
W. Abma, farmacie, studieverblijf te Uppsala, Zweden
E.H.B. Lubberman, Applied Physics., studieverblijf te Stanford, USA
Mw. S. Striegel, Marine Biologie, studieverblijf te Kralendijk, Bonaire
C. Xu, Ecology & Evolution, studieverblijf te Berkeley, USA
Mw. S.C. McClelland, Evolutionaire Biologie, studieverblijf te Denis Island, Seychellen
Mw. J.J. de Jonge, biologie, studieverblijf te New York, USA

Faculteit Economie en Bedrijfskunde

Mw. M. Lameijer, International Financial Management, studieverblijf te Uppsala, Zweden

Faculteit Ruimtelijke Wetenschappen

P.R. Patiwaël, Regionale Studies, studieverblijf te Paramaribo, Suriname
Mw. M.P.M. Enthoven, Regionale Studies, studieverblijf te Reading, UK

Faculteit Rechtsgeleerdheid

Mw. A.B. van der Velde, Strafrecht en Criminologie, studieverblijf te Dublin

Faculteit Wijsbegeerte

S.L. Sleeuw, Filosofie, studieverblijf te St. Andrews, Stirling, UK
T. Cnossen, Filosofie, studieverblijf te St. Andrews, Stirling, UK
Faculteit Wis- en Natuurkunde

Gratama Stichting

De Gratamastichting is een in 1925 opgericht familiefonds dat projecten op het gebied van wetenschap en onderwijs met een maatschappelijke relevantie ondersteunt en stimuleert. Het fonds stelt éénmaal per jaar een bedrag van ca. € 150.000 beschikbaar ten behoeve van kleinschalige onderwijs- en onderzoekprojecten van medewerkers van de Rijksuniversiteit Groningen en de Universiteit Leiden. De besturen van beide universiteitsfondsen adviseren het bestuur van de Gratamastichting bij de selectie van de te honoreren projecten uit de ingediende aanvragen.

De volgende 9 projecten werden in 2015 gehonoreerd.

Faculteit Letteren

Koningsbrugge, prof. Dr. J.S.A.M. van, *Geschiedenis*

Graaf Lodewijk van Heiden. De Enige zeeheld van Drenthe in dienst van de Russische tsaar, € 10.000

Faculteit Medische Wetenschappen

A.D. Dekker MSC., *Neurologie en Alzheimer Research Centrum*

Gedragsveranderingen door dementie bij down-syndroom: van pathologische oorzaak tot vroege diagnostische merker voor de ziekte van Alzheimer € 23.500

Mw. Dr. J.A.C.J. Bastiaansen, *Interdisciplinair Centrum voor Psychopathologie en Emotie regulatie (ICPE)*

De wachtlijst benut: zelfmonitoring via mobiele telefoon als een kick-start voor behandeling van depressieve klachten, € 24.540

P. Deelen MSc., *Genetica*

Verbeterde en versnelde diagnostiek bij pasgeborenen op de intensive care door inzet van RNA sequencing € 25.000

Mw. Drs. F.H.Heida., *Neonatologie en Kinderchirurgie*

Bacterien in de darm van te vroeg geboren kinderen: beschermend of ziekmakend? € 20.265

Faculteit Gedrags- en Maatschappij Wetenschappen

Mw. N.C.Jonker MSc., *Klinische Psychologie en Experimentele Psychopathologie*

De rol van aandacht voor beloning en straf in verstoord eetgedrag bij anorexia en obesitas patiënten € 6680

Faculteit Godgeleerdheid en Godsdienstwetenschappen

Berger, dr. P., *Vergelijkende Religiewetenschap*, Modalities of Conversion: A comparative investigation of the process of religious change in India, € 16840

Een korte beschrijving van de projecten is te vinden op de GUF-webpagina.

Presentatiebijeenkomst Groningse Gratama-projecten 11 september 2015

Tijdens de bijeenkomst op 11 september in de Universiteitsbibliotheek presenteerden 4 wetenschappers het project dat gefinancierd is door een Gratama subsidie.

Dr. G.W. van Tol en dr. T. de Haas (2014), faculteit Letteren – Archeologie:

Bedreigd erfgoed/kartering Forum Appii

Dr. T. Graham (2013) faculteit Letteren – Journalistiek:

Twitter politics, social media, political reporting

Prof. Dr. P. van Dijk (2010), faculteit Medische Wetenschappen, afdeling Audiologie:

Hersenactiviteit bij oorsuizen



*Bestuur GUF, Bestuur Gratama Stichting en sprekers
Foto Lies Huizenga*

GUF Projecten

• GUF en WETEX Projecten 2015

Uit de aanvragen die worden ingediend ter subsidiëring door het Gratamafonds selecteert het GUF bestuur er een aantal die om uiteenlopende redenen niet bij het Gratamafonds worden voorgedragen, maar door het GUF zelf worden gesubsidieerd. In 2015 zijn de projecten namens het GUF uit het WETEXbudget betaald.

Stichting WETEX

• Stichting WETEX

De Stichting WETEX (Stichting Fonds voor **W**etenschappelijk en **T**echnische **E**xposities) werd opgericht in 1986 onder auspiciën van de Stichting Groninger Universiteits Fonds (GUF) en het Koninklijk Natuurkundig Genootschap te Groningen (KNG). De Stichting had ten doel te bevorderen dat de historische en hedendaagse ontwikkelingen op wetenschappelijk en technologisch gebied, in het bijzonder in relatie tot onderzoek en onderwijs aan de Rijksuniversiteit Groningen, toegankelijk worden gemaakt voor een breed publiek door middel van exposities en andere educatieve manifestaties. De Stichting WETEX verstrekke tot dat doel subsidies. De oprichters KNG, GUF en CvB hebben in 2008 besloten de Stichting WETEX te doen fuseren met het GUF.

De doelstellingen van WETEX worden gehandhaafd binnen de doelstellingen van het GUF. Prof.dr D.F.J. Bosscher (tot 1 juli 2015) en prof. Dr. J.T.M. Elzenga (vanaf 1 juli 2015) beheert in het GUF-bestuur de WETEX-portefeuille.

Faculteit Letteren

Henkes, mevr. dr. B., *Geschiedenis*

Publieksgids met wandel- en fietsroutes langs sporen van het slavernijverleden in Groningen – Mapping Slavery, € 25.000

Leusen, dr. P.M. van., *Archeologie*

De Beckering-kaart van 1781, € 1.600

Een korte beschrijving van de projecten is te vinden op de GUF-webpagina

Op studiereis dankzij het GUF

M.S.Hulshoff, faculteit Medische Wetenschappen

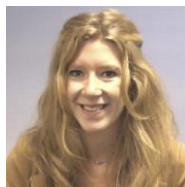

Mijn tweede stage heb ik uitgevoerd als onderdeel van de Topmaster Medical and Pharmaceutical Drug Innovation, een selectieve onderzoeksmaster waarvoor alleen excellente studenten worden toegelaten (top 5-10%). Deze stage heb ik uitgevoerd in de onderzoeksgroep Cardiale Stroma van prof. Dr. Med. Elisabeth Zeisberg in het Universitair Medisch Centrum Göttingen, Duitsland. Deze onderzoeksgroep staat internationaal zeer goed bekend en heeft meerdere publicaties in *Nature*. Daarnaast heeft deze onderzoeksgroep uitstekende internationale samenwerkingen, onder andere met *Harvard Medical School* in Boston, USA. Mijn dagelijkse begeleider was dr. Xingbo Xu, een ervaren Postdoc waar ik ontzettend veel van geleerd heb.

Gedurende mijn stage heb ik een marker-gedreven duo-reporter systeem ontwikkeld om het proces van endotheel-naar-mesenchym transitie te monitoren. Endotheel-naar-mesenchym transitie is een cellulair transitieproces waarin endotheelcellen hun karakteristieke kenmerken verliezen en veranderen naar invasief mesenchymaal fenotype. Echter zijn de onderliggende mechanismen van dit transitieproces nog grotendeels onbekend. Daarom heb ik tijdens mijn eerste onderzoeksstage al onderzoek gedaan naar de cellulaire mechanismen van de endotheel-naar-mesenchym transitie, en door het uitvoeren van mijn tweede onderzoeksstage heb ik me nog meer verdiept in dit interessante cellulaire mechanisme.

Naast dit proces heb ik ook bijgedragen aan andere projecten wat heeft geresulteerd in een co-auteurschap: Xu, X., Tan, X., Hulshoff, M.S., Wilhelmi, T., Zeisberg, M., and Zeisberg, E.M. (2016): Hypoxia-induced EndMT is associated with RASAL1 promotor hypermethylation in human coronary endothelial cells.

Daarnaast was ik gedurende mijn stage *ad hoc* reviewer (in samenwerking met prof. Zeisberg) voor de journals *Stem Cells International*, *Cardiovascular Research* and *Scientific Reports*. Bovendien heb ik gedurende mijn stage een master student begeleid van de lokale topmaster Cardiovascular Science in Göttingen wat ook mijn onderwijsvaardigheden heeft gestimuleerd.

Het uitvoeren van deze stage in Göttingen in een uitdagende en internationale atmosfeer heeft mijn wetenschappelijke vaardigheden en manier van denken nog verder ontwikkeld. Het uitvoeren van deze stage was een uitstekende voorbereiding voor mijn doel: een internationale, succesvolle carrière als leidende wetenschapper. Bovendien heeft het uitvoeren van mijn tweede stage in Göttingen zowel mijn persoonlijke als wetenschappelijke ontwikkeling gestimuleerd. De opgedane kennis en ervaring zal ik toepassen in Groningen tijdens het schrijven van mijn PhD-voorstel in een internationaal onderzoeksprogramma. Vervolgens wil ik mijn carrière als wetenschapper doorzetten totdat ik leider van een onderzoeksgroep word. Mijn doel is om mijn eigen discipline te domineren en onderzoek te verrichten op het hoogst denkbare niveau zodat ik mijn missie kan volbrengen: iets betekenen voor de samenleving.

Bijzondere Leerstoelen

Het Groninger Universiteitsfonds speelt een actieve rol bij het instellen van bijzondere leerstoelen. Bijzondere leerstoelen zijn leerstoelen die aan een universiteit gevestigd kunnen worden door rechtspersonen anders dan de universiteit zelf.

Het GUF hanteert twee criteria voor de instelling van een GUF leerstoel: de een voor een part-time aanstelling van iemand van buiten de universiteit, en de ander voor de aanstelling van een zeer goed functionerende senior U(H)D in de laatste fase van zijn of haar carrière.

- **Benoemd
Faculteit Letteren**

Mr. Dr. J. (Jochem) Wiers PhD, Beleidsontwikkeling van de Nederlandse Buitenlandse betrekkingen. Prof. Wiers is werkzaam bij het Ministerie van Buitenlandse Zaken als hoofd van de Eenheid Strategische Advisering (ESA). De op 28 juni 2016 gehouden inaugurele rede had als titel: “Mind the Gap – hoe de kloof tussen buitenlandbeleid en wetenschap te overbruggen?”



- **Herbenoemd**

- **Faculteit Rechtsgeleerdheid**

- mw mr M. Boone, Penologie en penitentiair recht

- **Bijzondere hoogleraren**

In het verslagjaar 2015 waren er 17 bijzonder hoogleraren vanwege het GUF bij de Universiteit aangesteld. *Voor de actuele stand van zaken raadplege de lezer de GUF-website.*

- **Faculteit Letteren**

- Dr H.A. Groenendijk, Archeologie en Maatschappij

- Dr W.G. Pansters, Latijns Amerika, in het bijzonder Mexico

- Dr G.J. de Langen, Archeologie van het Noordnederlandse terpen- en wierdenlandschap

- Dr M. Hoogland, Funeraire Archeologie en Archeoethnologie

- mw. Dr. J. De Jong, Europees-Oost-Aziatische betrekkingen i.h.b. aangaande Japan

- Dr J Wiers, Beleid en beleidsontwikkelingen van Nederlands Buitenlands beleid

- **Faculteit Godgeleerdheid en Godsdienstwetenschap**

- Dr J.T.A.G.M. van Ruiten, Receptiegeschiedenis van de Bijbel: historische hermeneutiek

- **Faculteit Rechtsgeleerdheid**

- Mr Dr W.N. Ferdinandusse, Internationaal Strafrecht

- mw mr M. Boone, Penologie en penitentiair recht

- Mr Dr G.A. van der Veen, Milieurecht, Internationaal Strafrecht

- **Faculteit Wijsbegeerte**

- dr D. Pätzold, Geschiedenis van de moderne filosofie

- dr B.P. Kooi, Wijsgerige Argumentatietheorie

- **Faculteit Wiskunde en Natuurwetenschappen**

- dr A. Pellegrino, Experimentele Subatomaire Fysica, in het bijzonder Flavorfysica bij het Kernfysisch Versneller Instituut

- **Faculteit Economische en Bedrijfswetenschappen**

- dr L. Schoonbeek, Toegepaste Speltheorie

- **Faculteit Gedrags- en Maatschappijwetenschappen**

- drs J. Wallage, Integratie en Openbaar Bestuur

- **Faculteit Medische Wetenschappen**

- Mw. dr. A. Shapiro, Professionalism and Peer Support

- dr A.J. Smit, Interne Geneeskunde, i.h.b. de non-invasieve beoordeling en risicoschatting van bloedvataandoeningen

Toestand van het fonds

• Resultaat

De stand van het vermogen over de diverse fondsen, alsmede de balans en de staat van baten en lasten per 31 december 2015, is opgenomen in de hierna gegeven overzichten.

• Samenstelling van het vermogen

Verdeling van het vermogen over de fondsen	
Groninger Universiteitsfonds	€ 2.578.619
Boerma-Kooy fonds	425.134
Wetex	464.244
Zernikefonds	11.457
Broers van Beusekomfonds	713.509
Fokkerfonds	355.964
Willem Mallinckrodtfonds	4.741
Kloosterfonds	96.399
Murray Bakker-Vellemafonds	97.189
C.A.van Dijk-Rabenfonds	73.089
Frans Hendrik Blinkfonds	48.594
Technisch Wetenschappelijk Fonds	75.855
Mössingerfonds	462.240
Hendrik de Visserfonds	737.609
Van Os-Hazewinkelfonds	193.588
Van Markenfonds	14.618
Dr F.H. Oswaldfonds	24.100
Faber-Meijerfonds	74.670
Stichtingskapitaal en algemene reserve	€ 6.451.620
Reserve ongerealiseerde waardeinstijging koersverschillen	1.159.232
Reserve ongerealiseerde waardeinstijging landerijen	18716
totaal	€ 7.629.568

• Donateurs

Aantal donateurs	2015	2014	2013	2012
‘Gewone’ donateurs	377	403	471	516
Donateurs voor het ‘leven’	16	16	18	18
Bedrijven en instellingen	3	3	6	5

Overzicht verstrekte subsidies

Aantal subsidies	2015		2014		2013		2012	
Aangevraagd	624		582		639		640	
Afgewezen	99		96		120		110	
Gestrand	10		12		18		7	
Toegewezen	515		474		501		523	
Gemiddelde subsidie	€ 395		€ 367		€ 230		€ 331	
Doelen	2015	n	2014	n	2013	n	2012	n
Stage studenten in het buitenland	178520	490	152.600	449	133.647	460	139.769	484
Congressen in Groningen	11950	10	3.770	8	4.910	12	4.840	8
Studentenexcursies	11900	13	11.836	14	14.101	27	12.740	27
Boekenbeurs	0	0	550	1	1.050	2	3.800	4
Bijzondere subsidies	1466	2	3.500	2				
	203836	515	172.256	474	153.708	501	161.149	523
Faculteiten			2014		2013	n	2012	n
Letteren	37930	93	19.850	65	25.947	98	23.469	84
Medische Wetenschappen	81740	183	73.200	206	59.550	198	61.080	207
Wiskunde en Natuurwetenschappen	32300	45	23.576	62	26.451	77	26.420	81
Economie en Bedrijfskunde	22800	71	32.730	85	24.110	72	32.330	100
Rechtsgeleerdheid	3900	6	2.400	5	2.050	5	1.900	4
Ruimtelijke Wetenschappen	5300	9	5.750	18	6.600	22	7.050	25
Gedrags- en Maatschappijwetenschappen	15880	30	9.300	27	7.900	26	5.100	17
Godgeleerdheid en Godsdienstwetenschap	986	3	2.400	4	300	1	300	1
Wijsbegeerte	3000	3	0	0	800	2	0	0
Niet gebonden aan een faculteit			3.050	2		0	3.800	4
	203836	443	172.256	474	153.708	501	161.449	523
Excellente studenten	2015		2014		2013	n	2012	n
Letteren	11800	10	13.800	12	2.000	2	1.000	1
Medische Wetenschappen	15600	13	5.400	5	8.000	8	7.000	7
Wiskunde en Natuurwetenschappen	14700	13	14.200	13	12.000	12	7.000	7
Economie en Bedrijfskunde	1200	1	1.200	1	3.000	3		
Rechtsgeleerdheid	1200	1	2.200	2				
Ruimtelijke Wetenschappen	2400	2	1.200	1	3.000	3	3.000	3
Gedrags- en Maatschappijwetenschappen	5800	5	2.400	2	1.000	1	1.000	1
Godgeleerdheid en Godsdienstwetenschap	0	0	1.200	1				
Wijsbegeerte	2400	2	3.400	3			1.000	1
	55100	47	45.000	40	29.000	29	20.000	20

Verkorte Jaarrekening

• Balans per 31 december 2015

(na winstbestemming)

	31.12.2015		31.12.2014	
	€	€	€	€
ACTIVA				
Vaste activa				
Materiële vaste activa				
Landerijen		21.666		21.666
Financiële vaste activa				
Effecten		7.240.631		6.679.375
Vlottende activa				
Vorderingen	40.645		25.869	
Liquide middelen	395.496		574.121	
		436.141		599.990
		7.698.438		7.301.031

	31.12.2015		31.12.2014	
	€	€	€	€
PASSIVA				
Stichtingsvermogen				
Reserves en fondsen		7.629.568		7.240.022
Kortlopende schulden				
Overige schulden en overlopende passiva		68.870		6.1009
		7.698.438		7.301.031

• Staat van baten en lasten over 2015

	Realisatie 2015	Realisatie 2014
	€	€
Baten		
Donaties, bijdragen, schenkingen en legaten	69.278	13.665
Opbrengst beleggingen	632.057	875.708
Ongerealiseerde winst landerijen	-	-
Rente, provisie en diversen	4.164	6.246
Exploitatie landerijen	978	1.031
Auteursrechten	901	1.040
Som der baten	707.378	897.690
Lasten		
Beheer en administratie		
Bureau- en overige kosten	35.961	41.726
Schenkingen en donaties	281.871	496.066
	389.546	359.898
Saldo	317.832	537.792

• Overige gegevens

Aan: het bestuur van Stichting Groninger Universiteitsfonds

Controleverklaring van de onafhankelijke accountant

Verklaring betreffende de jaarrekening

Wij hebben de jaarrekening 2015 van de Stichting Groninger Universiteitsfonds gevestigd te Groningen, gecontroleerd. Deze jaarrekening bestaat uit de balans per 31 december 2015 en de staat van baten en lasten over 2015 met de toelichting, waarin zijn opgenomen een overzicht van de gehanteerde grondslagen voor financiële verslaggeving en andere toelichtingen.

Verantwoordelijkheid van het bestuur

Het bestuur van de stichting is verantwoordelijk voor het opmaken van de jaarrekening die het vermogen en het resultaat getrouw dient weer te geven, alsmede voor het opstellen van het bestuursverslag, beide in overeenstemming met de Richtlijn voor de jaarverslaggeving 640 'Organisaties zonder winststreven'. Het bestuur is tevens verantwoordelijk voor een zodanige interne beheersing als het noodzakelijk acht om het opmaken van de jaarrekening mogelijk te maken zonder afwijkingen van materieel belang als gevolg van fraude of fouten.

Verantwoordelijkheid van de accountant

Onze verantwoordelijkheid is het geven van een oordeel over de jaarrekening op basis van onze controle. Wij hebben onze controle verricht in overeenstemming met Nederlands recht, waaronder de Nederlandse controlestandaarden. Dit vereist dat wij voldoen aan de voor ons geldende ethische voorschriften en dat wij onze controle zodanig plannen en uitvoeren dat een redelijke mate van zekerheid wordt verkregen dat de jaarrekening geen afwijkingen van materieel belang bevat.

Een controle omvat het uitvoeren van werkzaamheden ter verkrijging van controle-informatie over de bedragen en de toelichtingen in de jaarrekening. De geselecteerde werkzaamheden zijn afhankelijk van de door de accountant toegepaste oordeelsvorming, met inbegrip van het inschatten van de risico's dat de jaarrekening een afwijking van materieel belang bevat als gevolg van fraude of fouten.

Bij het maken van deze risico-inschatting neemt de accountant de interne beheersing in aanmerking die relevant is voor het opmaken van de jaarrekening en voor het getrouwe beeld daarvan, gericht op het opzetten van controlewerkzaamheden die passend zijn in de omstandigheden. Deze risico-inschatting hebben echter niet tot doel een oordeel tot uitdrukking te brengen over de effectiviteit van de interne beheersing van de stichting. Een controle omvat tevens het evalueren van de geschiktheid van de gebruikte grondslagen voor financiële verslaggeving en van de redelijkheid van de door het bestuur van de stichting gemaakte schattingen, alsmede een evaluatie van het algehele beeld van de jaarrekening.

Wij zijn van mening dat de door ons verkregen controle-informatie voldoende en geschikt is om een onderbouwing voor ons oordeel te bieden.

Oordeel betreffende de jaarrekening

Naar ons oordeel geeft de jaarrekening een getrouw beeld van de grootte en de samenstelling van het vermogen van Stichting Groninger Universiteitsfonds per 31 december 2015 en van het resultaat over 2015 in overeenstemming met de Richtlijn voor de jaarverslaggeving 640 'Organisatie zonder winststreven'.

Leeuwarden, 20 mei 2016

Buro360 Adviseurs & Accountants

w.g.

Drs. D. van der Bij RA

Samenstelling Raad van Toezicht en Bestuur

• Samenstelling van de Raad van Toezicht en het Bestuur op 31 december 2015

(met jaar van eventueel aftreden)

➤ Raad van Toezicht

de Voorzitter van het College van Bestuur, prof. dr S. Poppema
de Rector Magnificus, prof. dr E. Sterken

➤ Aangewezen door de faculteiten

faculteit der Godgeleerdheid en Godsdienstwetenschap	
prof. dr . K. von Stuckrad	2019
faculteit der Rechtsgeleerdheid	
prof. dr L.W. Gormley	2015
faculteit Medische Wetenschappen	
mw prof. dr I.M. van Langen	2015
faculteit Wiskunde en Natuurwetenschappen	
mw prof. dr H.B. Broer-Braam	2015
faculteit Economische- en Bedrijfswetenschappen	
prof. dr M.P. Timmer	2018
faculteit Gedrags- en Maatschappijwetenschappen	
prof. dr J.J.H. Dekker	2018
faculteit der Letteren	
mw prof. dr G.C. Wakker	2019
faculteit der Wijsbegeerte	
prof. dr B.P. Kooi	2019
faculteit der Ruimtelijke Wetenschappen	
mw prof. dr C.H. Mulder	2015

➤ Hoofden van Besturen der erkende Studentenverenigingen

Studentenverenigingen die tenminste 100 betalende leden hebben en tenminste € 4,50 per betalend lid aan het GUF afdragen zijn gerechtigd hun voorzitter als stemgerechtigd raadslid naar de RvT af te afvaardigen.

de Rector van het GSC 'Vindicat Atque Polit'

de Praeses van de RKSv 'Albertus Magnus'

de Praeses van de ASv 'Dionysos'

➤ Aangewezen door de Raad van Toezicht uit de gewone donateurs

prof. dr P. Kooij	2016
mw mr E.T. Brill-Meijer	2015
mr K. Bunk	2015
mw A. van Langen	2015
mw dr J.C. Hoekstra	2017

➤ Bestuur

prof. dr. L.F.M.H. de Leij	2018
mw. prof. dr. F.M. Haaijer-Ruskamp	2018
prof. dr mr C.J. Jepma	2016
prof. dr. D.J. Wolfram	2019
prof dr. P.H.Pellenbarg	2017
prof. dr. J.T.M. Elzenga	2019
prof. Dr. H.K. Elzinga	2019

Lijst van donateurs op 31 december 2015

Opgemerkt zij dat de namen van sommige donateurs, ook na hun overlijden, zijn gehandhaafd. In die gevallen hebben de nabestaanden de donaties aan het GUF onder de naam van de overledene voortgezet.

Nota bene

U wordt verzocht adreswijzigingen door te geven aan onderstaand adres.

Adres en woonplaats van sommige donateurs zijn bij onze administratie onbekend. Dat is aangegeven door middel van een *. Informatie over ontbrekende adressen zal bijzonder op prijs worden gesteld en kan worden doorgegeven aan: **Stichting GUF, Postbus 559, 9700 AN Groningen** of per E-mail: guf@rug.nl

Donateurs voor het leven

Blokland, T., prof. dr, Naarden	Koops, W.R.H., mr, Haren Gn
Borgesius, J., dr.mr. Aerdenhout	Meijer-Bekkering, Heerenveen
Breimer, D.D., prof. dr, Oegstgeest	Mijnhardt, J.E.H., Borne
Fernandes-van Lookeren Campagne, A., mw, Ede	Nijboer, R.J., Glimmen
Hazewinkel, S.S.F., Haren Gn	Nijenhuis, W., prof. dr, Haren Gn
Heerspink, W., dr, Assen	Pikkemaat, G.F.W.M., Doetinchem
Jong, P.J. de, Tiel	Zwierstra, R.P., Haren Gn
Knigge, G., prof. dr mr, Groningen	
Koning, I.A., mw mr, Groningen	

Donateurs van bedrijven en instellingen

Albertus Magnus, de Praeses van de RKS, Groningen
 De Rector van Vindict Atque Polit, Groningen
 De Praeses van ASV Dionysos, Groningen

Donateurs

Abbas	J.H.	drs	Haaksbergen
Abswoude	P. van		Groningen
Ab-van Zanten	A.	mw	Paterswolde
Aerts	W.J.	prof.dr	Groningen
Amesz-Voorhoeve	W.H.M.	mw drs	Groningen
Arends-Hoving	A.A.	mw	Haren Gn
Atkinson	D.	prof.dr	Groningen
Attema	P.A.J.	prof.dr	Groningen
Baak	J.J. van	prof.dr	Groningen
Baggerman	B.	mw prof.dr	Haren Gn
Bakker	J.	dr	Groningen
Bakker, apotheker	A.	prof.dr	Den Helder
Barentsen, apotheek	A.		Drachten
Bartels-Velthuis	A.A.	mw dr	Groningen
Beekhuis	H.	mr	Den Haag
Beintema	J.J.	prof.dr	Groningen
Beintema	D.J.	dr	Utrecht
Bennema-Algra	T.	mw	Harlingen
Berge	C.D.M. ten	dr	Groningen
Berger	R.M.F.	prof.dr	Haren Gn
Berkel	K. van	prof.dr	Zuidhorn
Bij, RA	D. van der	drs	Sneek
Binnendijk	B.	prof.drs	Glimmen
Birza-Kaiser	mw. E.E.		Appingedam
Bleumink	E.	prof.dr	Vries
Bloemsma	Th.M.		Haren Gn
Blok - B.,ck	E.K.	mw	Arnhem
Boekschoten	G.C.M.	prof.dr	Groningen
Boekschoten	G.J.	prof.dr	Amsterdam
Boer	T. de		

Boering- de Bie	A.	mw	Noorddijk
Boersma	A.	drs	Liempde
Bogt	H.J. ter	prof.dr	Groningen
Boiten, apotheker	R.G.	dhr	Leeuwarden
Bont	L.G.M. de	prof.dr	Stedum
Bontsema	J.		Wageningen
Boom	J.A.		Meppel
Boomsma	K.J.J.	dhr & mw	Drachten
Boonstra	S.		Groningen
Bootsma-de Langen	A.M.	mw	Groningen
Borg	J.K. ter	mw	Amsterdam
Borgesius	J.	dr	Aerdenhout
Borggreve-Venhuizen	D.T.	mw drs	Diepenveen
Borleffs	J.C.C.	prof.dr	Haren Gn
Bos	H.J.Tj.	prof.dr	Utrecht
Bosgraaf	A.		Groningen
Boskma	K.	prof.dr	Groningen
Bosma	H.A.	dr	Nietap
Bosscher	D.F.J.	prof.dr	Groningen
Bouma	J.M.W.	dr	Groningen
Bouman-Buis	A.V.A.	mw.	Onnen
Braaksma	B.L.J.	prof.dr	Groningen
Brand	J.E.Ph.		Oenkerk
Breimer-Bavinck	J.A.	mw	Oegstgeest
Bresters-Ausema	G.F.	mw.	Boekelo
Brill-Meijer	E.T.	mw mr.	Groningen
Broomans	P.	mw dr	Groningen
Brouwer	W.H.	dr	Groningen
Brouwers	Th.M.		Schalkhaar
Bruggen	C.F. van	dr	Paterswolde
Bruggen	E.F.J. van		Groningen
Bruggen	F.J. van		Bussum
Bruins	B.J.		Den Haag
Buikhuisen	W.		's Gravenhage
Bulthuis	K.	dr	Eindhoven
Bunk	K.	mr.	Leeuwarden
Bunt	G.H.V.	prof.dr	Glimmen
Cahen*	J.L.P.	mr	Norg
Calje	P.A.J.		Maastricht
Challa	G.	prof.dr	Heemstede
Creemers	H.P.M.	prof.dr	Donkerbroek
Dardel	R.L.	prof.dr	Haren Gn
Dekker	J.J.H.	prof.dr.	Groningen
Delden	W. van	prof.dr	Haren Gn
Diddens	A.N.	dr	Heiloo
Dijk	P. van	prof.dr.	Groningen
Dijk	J. van	prof.dr	Groningen
Dijksema	A.	prof.dr ir	Roden
Dijkstra	B.W.	prof.dr	Groningen
Dijl	J.L. van	prof.dr	Harkstede
Donk-Sampon	G.H.	mw	Heerhugowaard
Drenth	J.	prof.dr	Haren Gn
Drinkenburg	A.A.H.	prof.dr ir	Geleen
Duifhuis	H.	prof.dr ir	Paterswolde
Eelkman Rooda	J.W.		Gouda
Eijer	M.J.	prof.dr	Rotterdam
Eijkern	F.E.H. van	dr	Utrecht
Eissen*	K.		De Koog
Elemans	J.W.		Veld Gld
Elleemers	J.E.	prof.dr	Groningen
Elzenga	J.T.M.	prof.dr	Haren Gn
Elzinga	H.K.	mw prof.mr dr	Groningen
Engels	L.J.	prof.dr	Paterswolde

Feitsma-Eisma	M.T.	mw drs	Eindhoven
Flik	R.J.		Valkenswaard
Fontein	D.L.	dr	Paterswolde
Fortuyn-Korteweg	H.A.	mw	Almen
Fortuyn-Tellegen	H.B.	mw	Aerdenhout
Franken*	S.		Apeldoorn
Franssens	Th.		Enschede
Gadourek	I.	prof.dr	Haren Gn
Galan-Berendsen	I.I. de	mw	Apeldoorn
Galema	J.B.E.	mw dr	Winsum
Galema-Meijer	J.B.E.	mw dr	Winsum
Geerts	Mark	dhr	Groningen
Geuze-Tazelaar	E.E.M.	mw	Gapinge
GimbrŠre	F.V.	mr	Haren Gn
Glebbeek	A.C.	dr	Groningen
Gormley	L.W.	prof.dr	Groningen
Grampel	J.C. van de	dr	Paterswolde
Gratama	J.W.C.	dr	Beekbergen
Groenenberg	W.H.	dr	Den Haag
Groenendijk	H.A.	dr	Noordlaren
Haack	G.J.	mr	Simmerath - Duitsland
Haagsma	IJ.G.	ir	Delft
Haaijer-Ruskamp	F.M.	mw prof.dr	Groningen
Haaren*	P. H.J.van		Groningen
Haas	C. de		
Hadders-Algra	M.	mw dr	Appingedam
Haenen	M.N.R.	dr	Amsterdam
Hamel, arts	A.		Hilversum
Hart	H. t		Haren Gn
Harten, tandarts	A.F.L. van der		Loenen
Hartman	P.	prof.dr	Zeist
Heer, tandarts	P.R. de		Apeldoorn
Heide	J.A.	dhr	Ned. Antillen
Heikens	D.	prof.dr	Eindhoven
Hekkert	G.L.	dhr	Castricum
Hekma	R.C.		Groningen
Helder-Boerma	J.	mw	Peize
Hem	J.J. Van der	mw	Haren Gn
Henstra	D.J.	dr	Noordlaren
Hertog	A. den	drs	Utrecht
Hesselink	W.H.	dr	Groningen
Hillenaar	H.	prof.dr	Amsterdam
Hoekstra	J.C.	mw. prof.dr	Zuidhorn
Hofman	W.G.R.		Workum
Hofstee	W.K.B.	prof.dr	Yde
Hofsteenge	K.J.		Haren Gn
Hofstra-Luikens	J.	mw	Goutum
Hokwerda	O.	prof.drs	Eelde
Hokwerda	H.	dr	Groningen
Holthoon	F.L. van	prof.dr	Paterswolde
Holthuis-Hulshoff	N.M.I.	mw	Enschede
Homan van der Heide	J.N.	prof.dr	Groningen
Hoogstraten	H.W.	prof.dr ir	Roden
Hoor	M.J. ten		Hoogezand
Houten	S. van	dr	Waalre
Houtman	W.A.	prof.dr	Glimmen
Hoving, huisarts	J.B.		Oosterhesselen
Huffstadt	A.J.C.	prof.dr	Haren Gn
Hugenholtz	N.M.	prof.dr	Glimmen
Huijgen	C.A.	dr	Groningen
Huisjes	H.J.	prof.dr	Hoogezand
Huisman	G.C.	mw drs	Groningen

Huls	E.E.F.G.		Berkel en Rodenrijs
Hulstaert	C.E.	dr	Middelburg
Hutten-van Rooijen	G.	mw	Elburg
Huyveneers	Th.		Didam
Ingelse	P.	mr	Amsterdam
Iwema	K.		Noordwolde Gn
Jaarsma	Th.J.		Leek
Jacob	H.K. s'	dr	Leiden
Jansen	W.	mw	Paterswolde
Jepma	C.J.	prof.dr mr	Paterswolde
Jong	J.I.	dr	Blaricum
Jong*	R.S. de		
Joosse-Bouma*	J.	dr	Paterswolde
Keijser	G.		Amersfoort
Keuning	F.J.	prof.dr	Groningen
Keuzenkamp	W.A.	drs	Tilburg
Kleibeuker	J.H.	prof.dr	Groningen
Klein Haneveld, huisarts	J.G.	dhr drs	Winterswijk
Klijn-van Rosendael	A.	mw	Haren Gn
Klip	E.C.	prof.dr	Groningen
Klundert, arts	J.L.M. van de	dhr	Bergen (NH)
Kneepkens	C.H.	prof.dr	Haren Gn
Kommandeur-Eickholz	E.	mw	Groningen
Kooij	P.	prof.dr	Groningen
Kool	C.P.	mr	Zoetermeer
Koopman*	H.		Ankeveen
Kooystra	P.J.U.	dhr	Groningen
Korf	J.	prof.dr	Vries
Kortekaas	G.A.A.	dr	Groningen
Kortmann	S.C.J.J.	prof.dr	Nijmegen
Koster	K.B.	prof.dr	Zeegse
Kramer*	M.A.	mw	Borger
Kroon	A.M.	prof.dr	Haarlem
Kruijt	B.		Zetten
Kruit	P.C.	prof.dr	Groningen
Kuiper	Y.B.	prof.dr	Goutum
Lande*	A.		
Land-Wolthuis	mw W.G.		Offingawier
Langen	A.M. van	mw.	Groningen
Langen	I.M.	mw prof.dr	Groningen
Langevoort-Kiestra		mw	Badhoevedorp
Laurman-Marck	N.L.	mw	Spijkenisse
Leeflang	P.S.H.	Prof.dr	Roden
Leemhuis	F.	prof.dr	Groningen
Leeuw	A.C.J. de	prof.dr ir	Eleveld
Leezenberg, arts	J.A.		Amsterdam
Leij	L.F.M.H.	prof.dr	Groningen
Leijenaar	D.		Groningen
Lende*	R. van de		
Lenstra	J.A.		Houten
Leutscher en Leutscher-de Vries*	dhr en mw		
Leutscher-Hazelhoff	J.	mw	Groningen
Liebrand	W.B.G.	prof.dr	Nijkerk
Lintvelt	J.H.	prof.dr	Groningen
Lubbers	A.F.		Leeuwarden
Lugt	W. van der	prof.dr	Haren Gn
Lukkes	P.	prof.dr	Leeuwarden
Luttikhuisen	G.P.	prof.dr	Groningen
Maanen	J.A. van	dr	Groningen
Maats	C.J.		Den Helder
Marx	A.F.		Delft
Meer	G. de	mw	Haren Gn

Meerman	G.J. te	dr ir	Groningen
Meijer	D.K.F.	prof.dr	Groningen
Meijer	K.		Beetsterzwaag
Meijer-Bekkering*	E.	mw	
Mellini en R. Faber	F.		
Milders	E.	mr	Oegstgeest
Minderhoud	J.M.	prof.dr	Groningen
Mok	M.R.	prof.mr	Wassenaar
Molenaar	W.M.	mw prof.dr	Groningen
Molenaar-van Kooy	T.D.	mw	Groningen
Mooij	J.J.A.	prof.dr	Glimmen
Mook	G.A.	prof.dr	Groningen
Mulder	L.H.	prof.dr	Den Haag/Scheveningen
Mulder	G.J.	prof.dr	Oegstgeest
Mulder	C.M.	mw prof.dr	Groningen
Mulder-Bakker	A.B.	mw dr	Groningen
Nerbonne	J.		Groningen
Nielsen	H.K.	prof. Dr	Almelo
Nienhuis	R.J.	mr	Haren Gn
Nijkamp-Berg	T.M.	mw	Paterswolde
Nijland*	W.J.F.	mr drs	
Noord	E.V. de	mw	Veendam
Oonk-Sampon	A.E.	mw	Heerhugowaard
Oostendorp	H.Th.	prof.dr	Utrecht
Oosterhaven	J.	prof.dr	Groningen
Oosterhuis	J.W.	prof.dr	Rotterdam
Oosterhuis	H.J.G.H.	prof.dr	Haren Gn
Os	H.W. van	prof.dr	Amsterdam
Ostendorf-Reinders	G.L.	mw	Geleen
Paans	A.M.J.	dr	Bedum
Panders	A.K.	prof.dr	Onnen
Pansters	W.G.	prof.dr.	Utrecht
Paping, KNO arts	R.H.L.		Schiedam
Pater	L. de	dr ir	Eelde
P.,tzold	D.H.K.	prof.dr	Groningen
Pellenbarg	P.H.	prof.dr	Zuidhorn
Pilon	A.H.E.		Eelde
Pilot	T.	prof.dr	Gieten
Ploeg	C.P.J. van der	dr	Groningen
Plomp	B.	mr	Arnhem
Polak	B.C.P.	prof.dr	Egmond aan Zee
Polak	J.B.	prof.drs	Amsterdam
Poppema	S.	prof.dr	Groningen
Posthumus-Bayliss	J.	mw	Roden
Postma	H.	prof.dr	Voorschoten
Poutsma	J.	drs	Eelde
Prins	E.J.L.	dr	Ruinen
Put	M. van der	prof.dr	Groningen
Radt	S.L.	prof.dr	Onnen
Rashid	M.		
Reijsoo	H.P.	drs	Noordwolde
Reintsema	H.	dr	Gasseltenijveenschemond
Reitsma	W.D.	prof.dr	Groningen
Renardel de Lavalette	G.R.	prof.dr	Haren Gn
Richters-Wierenga	P.	mw	Castricum
Riet	J. van 't	dr	Mijdrecht
Rijswijk	J.N. van		Dalfsen
Rinsma	S.G.	dr	Haren
Rispens	P.	prof.dr	Roden
Ritsma	R.J.	prof.dr	Haren Gn
Robillard	G.Th.	prof.dr	Zuidhorn
Roldanus	J.	prof.dr	Groningen
Romeijn	J.W.		Amsterdam

Rood	H.P.C.	dr	Lucaswolde
Rosingh	W.R.	mr	Goutum
Rotthier	mw M.E.		
Saan	R.J.		Groningen
Sauer	P.J.J.	prof.dr	Groningen
Sauer*	H.		Amstelveen
Schaaf	P.C. van der	dr	Giekerk
Schaafsma	W.	prof.dr	Haren Gn
Schalij*	erven H.C.		
Scheffer	A.J.	dr	Groningen
Scheltema	M.	prof.mr	Den Haag
Scherphof	G.L.	prof.dr	Groningen
Schilfgaarde	P. van	prof.mr	Den Haag
Scholtens	D.J.	dr	Groningen
Sch"nau	W.	prof.dr	Groningen
Schoonen	A.J.M.		Groningen
Schoonhoven	H.	dr	Westlaren
Schreuder-van Zanten	G.S		Wezup
Schuurs-Janssen	T.J.	mw dr	Oss
Schweitzer	N.M.J.	prof.dr	Haren Gn
Sibers	I.I.M.	mw	Vries
Siemssen	R.H.	prof.dr	Haren Gn
Simon-van der Vliet	T.M.	mw	Brummen
Smid	B.U.		Nieuwegein
Smid	P.P.M.	dr	Groningen
Smid*	J.		Delfzijl
Smit	F.R.H.	drs	Groningen
Smit	J.H.		
Smit Sibinga	C.Th.	prof.dr	Zuidhorn
Snijders	T.A.B.	prof.dr	Groningen
Stapert	D.	dr	Haren Gn
Steffens	A.B.	prof.dr	Groningen
Sterken	E.	prof.dr	Groningen
Stokman	F.N.	prof.dr	Groningen
Stuckrad	K. von	prof.dr	Groningen
Tamse	C.A.	prof.dr	Haren Gn
Tas-van Santen	L.C. van der	mr	Lunteren
Thomas	G.E.F.	prof.dr	Paterswolde
Thomas van der Schans	G.S.		
Timmer	M.P.	mw prof.dr.	Den Ham
Tjepkema	J.J.	dr	Amsterdam
Tromp	J.A.H.	dr	Groningen
Tromp	H.W.	prof.dr	Groningen
Uniken Venema	C.AE.	prof.mr	Waalre
Vanderjagt	A.J.	prof.dr	Groningen
Veenstra*	H.J.		
Veer	W. van der	dr	Groningen
Veer-Verpalen	M.A. ter	mw	Emmen
Velde	H. te	prof.dr	Paterswolde
Veldman, arts	T.J.	drs	Wijde Wormer
Venema	G.	prof.dr	Haren Gn
Verdenius	G.	mw	Peize
Verhoef	A.H.		Groningen
Vermeer* arts	G.A.	dr	Vught
Vermeij	J.	prof.dr	Leiden
Verster	J.	dhr	Roden
Verver, arts	W.E.		Emmen
Vet	J.P.	prof.dr	Groningen
Vianen	H.A.W. van	drs	Groningen
Vlek	C.A.J.	prof.dr	Onnen
Voerman	G.	dr	Westeremden
Vos	B.	drs	Amsterdam
Vos*	E.G.		

Vuijk	W.	dr	Groningen
Waals	J.D. van der	prof.dr	Amersfoort
Waay	D. van der	prof.dr	Glimmen
Wakker	G.C.	prof.dr	Groningen
Wal	N. van der	prof.mr	Paterswolde
Wallage	J.	prof drs	Groningen
Warmenhoven	R.A.I.		Amsterdam
Wedema	A.C.	dhr	Haren Gn
Wegener Sleswijk	A.	prof.dr ir	Haren Gn
Weissing	F.J.	prof.dr	Groningen
Wellenstein	E.H.	drs	Wassenaar
Welling	G.W.	dr	Roderwolde
Werff	J.J. van der	prof.dr	Groningen
Wesseling	H.	prof.dr	Paterswolde
Wesseling-Reinders	J.H.	mw	Paterswolde
Wessels	R.J.C.	mr	Gennep
Wester	E.	mw drs	Groningen
Westra	K.E.	drs	Spijk
Wiarda	G.G.		Groningen
Wibbens-de Jong	A.C.	mw drs	Roden
Wiegersma	P.H.	dr	Noordhorn
Wieling*	A.	mw	Hilversum
Willems	J.H.M.	prof. Mr	Naarden
Wilt	H.G.J. de	prof.dr ir	Zaltbommel
Wilterdink	J.B.	prof.dr	Vries
Winter	J.M. van	Jkvr. prof.dr	Utrecht
Witmond-Kingma	A.	mw drs	Veendam
Woerden	H. van	prof.dr	Groningen
Wolfram	D.J.	prof. dr.	Assen
Wolthuis	S.	dr	Zaandijk
Woude	A. van der	prof.dr	Haren Gn
Zeist	W. van	prof.dr	
Zijlstra	W.G.	prof.dr	Paterswolde
Zorgdrager	N.J.M.	dr	Groningen
Zwanenburg	B.	prof.dr	Malden