



# Printen met de printdriver van Prisma Access

Anne van den Berg  
11 oktober 2011



**rijksuniversiteit  
groningen**

facilitair bedrijf

facilitaire informatisering

---



## Inleiding

Sinds kort biedt Grafimedia de mogelijkheid om uw digitale document digitaal naar de reproshop te sturen.

Dit kan op twee manieren.

- Vanuit uw programma, bijvoorbeeld Word, selecteert u de “Oce PRISMAaccess Web driver”  
En druk op print.
- Als u al een bestaande pdf hebt kunt u via internet naar **<http://reproshop.ufb.rug.nl/printroom>**. Hier koppelt u het bestand aan de opdracht en vult u allerlei gegevens in hoe de opdracht moet worden uitgevoerd.

In deze handleiding gaan we het hebben over printen vanuit een windows applicatie zoals Word.



**rijksuniversiteit  
groningen**

facilitair bedrijf

facilitaire informatisering

---



# Instalatie “Oce PRISMAaccess Web driver”



**rijksuniversiteit  
groningen**

facilitair bedrijf

facilitaire informatisering

---

Om gebruik te kunnen maken van de “Oce PRISMAaccess Web driver” moet deze eerst geïnstalleerd worden. Dit kunt u doen door in het **rug-menu (nal-menu)** te gaan naar **printers > install a Ricoh Printer (FEB, CIT, FRW, UOC, UFB)**

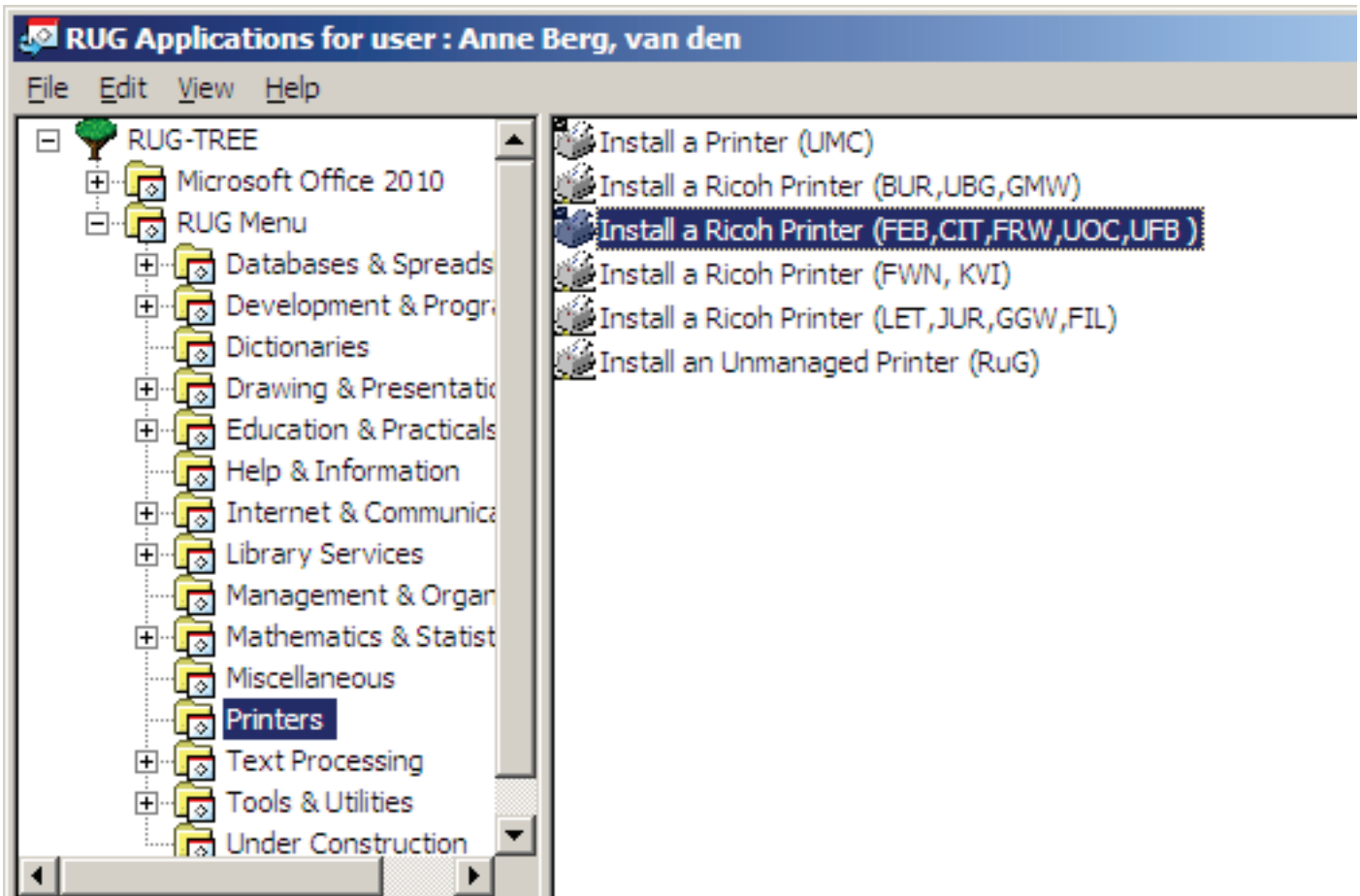

Of via de **startknop > RUG Menu>Printers > install a Ricoh Printer (FEB, CIT, FRW, UOC, UFB)**

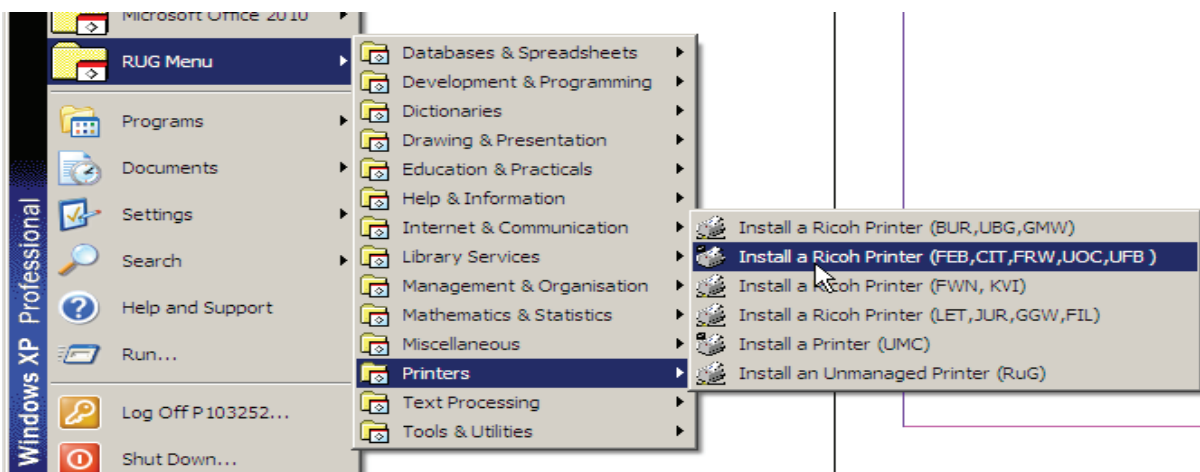

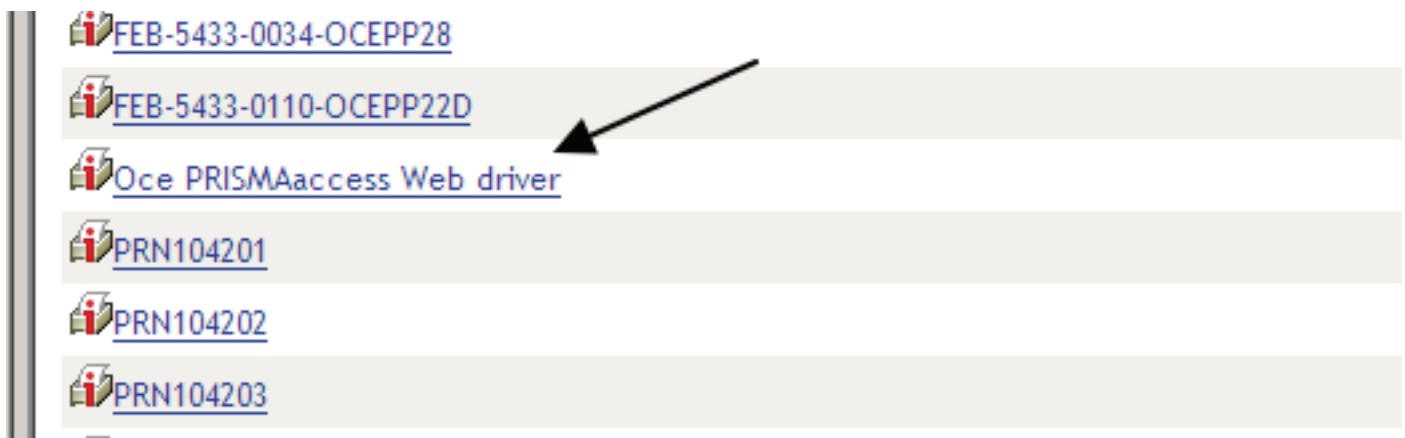

Vervolgens selecteert u “**Oce PRISMAaccess Web driver**”  
U krijgt het volgende venster te zien.

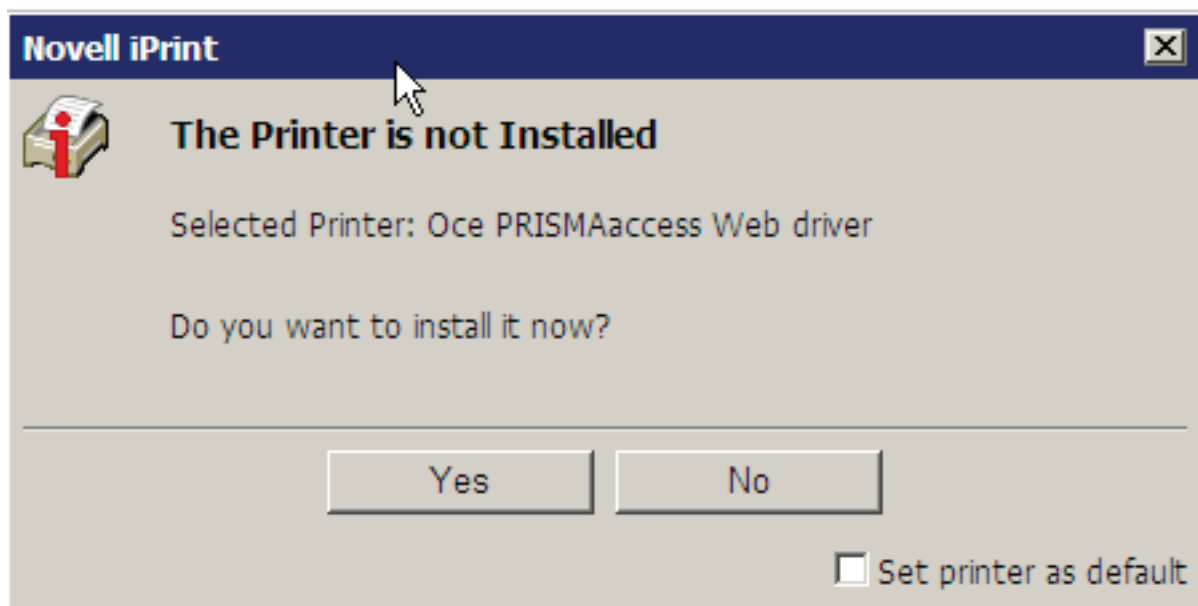

Selecteer hier **Yes**.

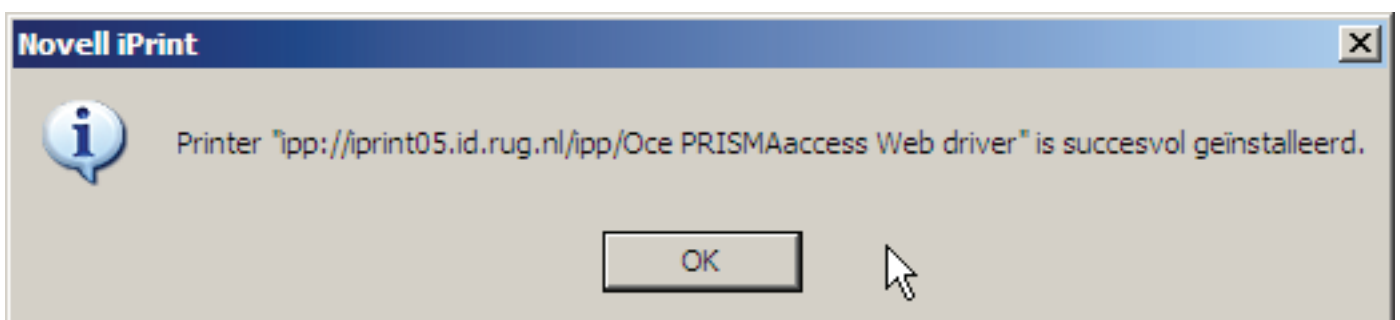

De printer is nu geïnstalleerd.



# Printen vanuit windows-applicaites



**rijksuniversiteit  
groningen**

facilitair bedrijf

facilitaire informatisering

---



U kunt nu vanuit bijvoorbeeld Word een opdracht naar de repro(shop) versturen. U staat met de cursor in het document wat u wilt versturen. U gaat naar **Bestand** > **Afdrukken** en selecteert de “Oce PRISMAaccess Web driver”. U hoeft hier nog geen instellingen op te geven. U kunt gewoon op **Afdrukken** klikken.

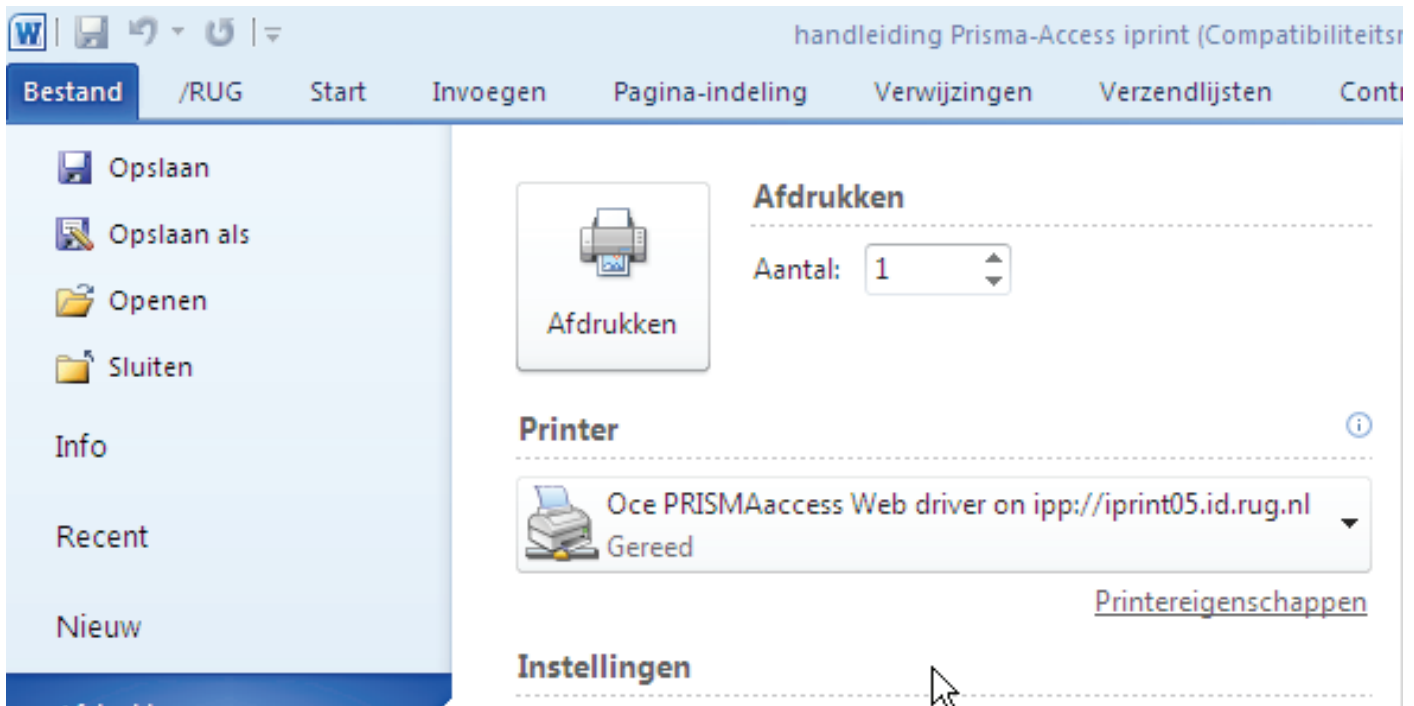

De standaard webbrowser wordt geopend en er verschijnt een login scherm.



U kunt hier gewoon inloggen met uw P-nummer en bijbehorend wachtwoord.

U kunt nu uw gegevens invullen en opgeven op welke manier de opdracht gemaakt moet worden en waar u de opdracht af wil halen.

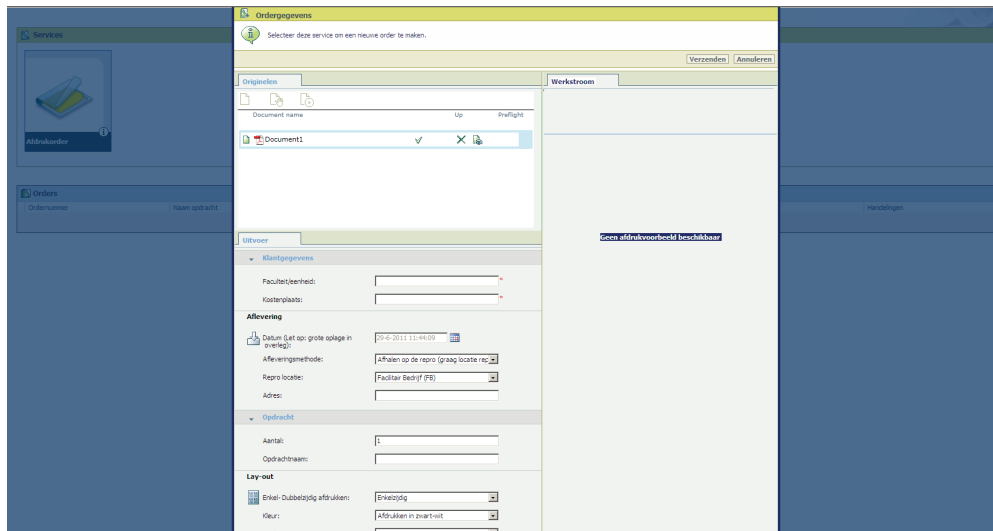

U kunt nu onderaan dit venster op verzenden drukken waarna uw opdracht met de bijbehorende opdrachtbon naar de reproshop verstuurd wordt.



**rijksuniversiteit  
groningen**

facilitair bedrijf

facilitaire informatisering

---



**rijksuniversiteit  
groningen**

facilitair bedrijf

facilitaire informatisering

---